

<タイトル> 郵便払い込み用紙の印刷-1 振込手数料の計算 タイプA

<効用> 正確、きれいな振込用紙でお客様の信頼もアップ

<業種1> 農業・畜産業 <業種2> 果樹園
<業務1> 経理 <業務2> 販売代金の請求業務

会社名 群馬県 馬場果樹園 機種 Mr.マイツール IIIe VER. M3.11e

<仕事・業務の概要>

リンゴ専業の果樹園。
従業員は家族4人。
市場出荷なし、他よりの仕入れもなし。
りんご狩りと宅配発送販売のみ。

<マイツールでの仕事の流れ>

- | | |
|---------------|---------|
| 1. 振込手数料の計算 | NO. F-5 |
| 2. 振込料金を全角に変換 | -1 |
| 3. 振込用紙の印刷 | -2 |

☆☆☆ マイツール化以前 ☆☆☆

《仕事の説明》

発送案内書（請求書）と同時に郵便振替用紙を送付している。1枚1枚手書きで口座番号、金額、加入者名などを記入していた。

《問題点》

手書きだと書き移しの間違いが発生してしまうことがある。加入者名は、マイツールのデータに台帳があるので、活用できるはずである。ただし、郵便局には帳票になった郵便振替用紙が用意されていない。そのため、印刷時に1枚ずつプリンタにセットしなければならない。

《手書きの帳票》

払込通知票		払込票	
口座番号 長野 7 46133	金額 ¥47310	加入者名 馬場果樹園	金額 ¥47310
加入者名 馬場果樹園	料金 ¥110	住所 馬場果樹園	金額 ¥110
郵便番号 ()	備考 93A01	住所 ()	金額 ¥110
払込人住所氏名 ()	受付局日附印	住所 ()	金額 ¥110

この払込通知票は、機械で使しますので、下部の欄を汚さないよう特にご注意ください。また、本票を折り曲げたりしないでください。（郵政省）

☆☆☆ マイツール化以後 ☆☆☆

(概要) CNCを使って郵便振替料金の計算を行なう。

(効果・感想)

- ・間違いがなくなった。
- ・フロッピーにデータが入っているので、入金後の処理がスムーズに進むようになった。
- ・ついでに、お客様の住所、氏名、電話番号もいれています。

(操作手順)

R:4:
CNC:::5:

(加工前)

[93A01 秋桜磨具之進 様 34 92A04]		93.09.24	混	L=0109	C=0200		
F=6,2,9,3,1,4,3,2,1,2,14,2,2,7,6,18,24,13,2,10,4,4,3,6,4,3,6,5,7,5,5,5,3							
92A04 昨年予約FDNo	77	法伝 No	1-3	発送主	〒 住所 1	住所 2	
請求先DM コシ 予約 34	コシA01	1-3	秋桜磨具之進	105	東京都港区 西新橋2-38-5	マイツール プラネ	
カシ 本帳126	コシA01	4-6	マダ秋桜	377	群馬県 渋川市石原201-10	マイツール ネリシヨウ	
カシ 予約 85	カシ	予約	85				
本人宛	A01	7	馬場果樹園	377	群馬県 渋川市 祖母島 神田原2657		
-受注:法-品種-Kg	発送↑↑-No	お届け先-ノ夜-干					
901012来 ふじ特上 10	0910 宅 * 1	黄桜あやめ	ヨ#104	130	東京都 中央区銀座2-11-18第22中央ビル6F	マダ	
	1010 宅 * 2	菊正宗一郎	360	130	埼玉県 深谷市大字中瀬96-6-104	マダ	
	1010 宅 * 3	発見伝ハッチ	330	90	埼玉県 大宮市仲町2-60仲町川口ビル	マダ	
	1010 宅 * 4	マダ リム	097	10	北海道 稚内市白幡9-36-20	マダ	
	1026 宅 * 5	越乃白うめこ	222	10	神奈川県 横浜市港北区上下5-11-62	マダ	
	1026宅 * 6	えふどん商事	806	10	福岡県 北九州市八幡西区美人が浜1-25-6	見返り	
	マダ 宅 * 7	秋桜磨具之進	ヨ#105	10	東京都港区 西新橋2-38-5	マイツール プ	
列No-2	3	4	6	7-8-9	11	13-14-15-16	17
請求額 発行 入金 方法							
① 郵送 47,310 220							
[CNC条件ページ]							93.09.24
F=16,16,16							
		A		B		C	
		C29<=10000		C29>=10001		C29>=100001	
		¥ 60=C33		¥ 110=C33		¥ 210=C33	

(加工後)

[93A01 秋桜磨具之進 様 34 92A04]		93.09.24	混	L=0109	C=0200		
F=6,2,9,3,1,4,3,2,1,2,14,2,2,7,6,18,24,13,2,10,4,4,3,6,4,3,6,5,7,5,5,5,3							
92A04 昨年予約FDNo	77	法伝 No	1-3	発送主	〒 住所 1	住所 2	
請求先DM コシ 予約 34	コシA01	1-3	秋桜磨具之進	105	東京都港区 西新橋2-38-5	マイツール プラネ	
カシ 本帳126	コシA01	4-6	マダ秋桜	377	群馬県 渋川市石原201-10	マイツール ネリシヨウ	
カシ 予約 85	カシ	予約	85				
本人宛	A01	7	馬場果樹園	377	群馬県 渋川市 祖母島 神田原2657		
-受注:法-品種-Kg	発送↑↑-No	お届け先-ノ夜-干					
901012来 ふじ特上 10	0910 宅 * 1	黄桜あやめ	ヨ#104	130	東京都 中央区銀座2-11-18第22中央ビル6F	マダ	
	1010 宅 * 2	菊正宗一郎	360	130	埼玉県 深谷市大字中瀬96-6-104	マダ	
	1010 宅 * 3	発見伝ハッチ	330	90	埼玉県 大宮市仲町2-60仲町川口ビル	マダ	
	1010 宅 * 4	マダ リム	097	10	北海道 稚内市白幡9-36-20	マダ	
	1026 宅 * 5	越乃白うめこ	222	10	神奈川県 横浜市港北区上下5-11-62	マダ	
	1026宅 * 6	えふどん商事	806	10	福岡県 北九州市八幡西区美人が浜1-25-6	見返り	
	マダ 宅 * 7	秋桜磨具之進	ヨ#105	10	東京都港区 西新橋2-38-5	マイツール プラネ	
列No-2	3	4	6	7-8-9	11	13-14-15-16	17
請求額 発行 入金 方法							
① 郵送 47,310 220							
		A		B		C	
		C29<=10000		C29>=10001		C29>=100001	
		¥ 60=C33		¥ 110=C33		¥ 210=C33	

郵便払い込み用紙の印刷—2 払込用紙印刷

NO.
F-5
-1
-2

(概要)

請求額を全角に変換して、' ¥ ' を付加し、PFで郵便振替用紙に印刷する。

<マイツールでの仕事の流れ>

1. 振込手数料の計算
2. 振込料金を全角に変換
3. 振込用紙の印刷

(効果・感想)

- ・文字列の足し算を使うと、文字変数を使ったオートよりもわかりやすい。
- ・書き写しに間違いがなくなった。
- ・手書きよりも速く正確に仕事が済むようになった。

(加工前)

[93A01 秋桜磨具之進 様 34 92A04] 93.09.24 混 L=0109 C=0200
F=6,2,9,3,1,4,3,2,1,2,14,2,2,7,6,18,24,13,2,10,4,4,3,6,4,3,6,5,7,5,5,5,5,3

請求先DM	科目	品名	数量	単価	金額	住所1	住所2	住所3	請求額	発行	入金	方法	
92A04 昨年予約FDNo	7/24	法伝 No											
請求先DM	科目	品名	数量	単価	金額								
92A04	92A04	昨年予約FDNo											
請求先DM	科目	品名	数量	単価	金額								
92A04	92A04	昨年予約FDNo											
本人宛	A01	7	馬場果樹園	377		群馬県渋川市祖母島神田原2657							
受注法	品種	Kg	発送↑↑No	お届先ノ	夜								
901012	来	ふじ特上	10										
1010	宅	* 1	黄桜あやめ	ヨ104		東京都 中央区銀座2-11-18第22中央ビル6F 2F			130	10	5,500	220	¥ 60
1010	宅	* 2	菊正宗一郎	360		埼玉県 深谷市大字中瀬95-6-104			130	5	3,450	220	¥ 60
1010	宅	* 3	発見伝ハッチ	330		埼玉県 大宮市仲町2-50仲町川崎ビル 2F 関東			30	8	4,650	220	¥ 60
1010	宅	* 4	マグ リム	097		北海道 稚内市白糠0-26-01			10	5	490	220	¥ 60
1026	宅	* 5	越乃白うめこ	222		神奈川県 横浜							
1026	宅	* 6	えふどん商事	806		福岡県 北九州							
マ	宅	* 7	秋桜磨具之進	ヨ105		東京都港区 西							

① 郵送 47,310 220

[郵便振替用紙 PFでサイン ふじ予約] 93.09.24 混 L=0367 C=0074

野 6 6 3 6
長 7 4 4 1 6 3 6 #1,29
馬場果樹園 #1,33
馬場果樹園

(加工後)

払込通知票

長野 7月 4日 6時 13分 33秒

馬場果樹園

93A01

秋桜磨具之進

03-3578-3111

払込票

長野 7月 4日 6時 13分 33秒

馬場果樹園

0279-24-2523

03-3578-3111

5 #1,14L
年秋 #1,15 #1,16L #1,20L #1,29
の #1,17L #1,17L #1,17L
む #1,11L 様 #1,11L 様
たい #1,11L 様 #1,11L 様
い #1,11L 様 #1,11L 様
ふ #1,11L 様 #1,11L 様
じ #1,18 様 #1,18 様
↓
ご予約数量受け取り中 裏面へどうぞ 重複OK!
#1,33

SE

[郵便振替] ***** PRO登録 ***** ('92.08.02)

SETX:2:6:ESC: * 6行目がデータ行

DP::21:
DCM:29:DC:T * 29列が削除、最後列削除
* 29列の 14行を増行

(操作手順)

CF:29:14:
CTP:1:2:29:1:
"¥"+C29=C29, L8-9:
PSET:4:2:12:3:ESC:
PF:6:
PSET:0:ESC:

ワン・ポイント (応用等) 4倍角、縦倍角などを使い、見やすさに心がけています。



<タイトル> 宅配便伝票印刷-1 着店コードの転記 タイプA

<効用> 着店コードの印刷もできて、宅配業者も大助かり

<業種1> 農業・畜産業 <業務1> 出荷管理 <業種2> 果樹園 <業務2> 宅配便伝票印刷

会社名 群馬県 馬場果樹園 機種 Mr.マイツール IIIe VER. M3.11e

<仕事・業務の概要>
 リンゴ専業の果樹園。
 従業員は家族4人。
 市場出荷なし、他よりの仕入れもなし。(限定品販売)
 りんご狩りと宅配発送販売のみ。

<マイツールでの仕事の流れ>
 NO. F-5
 1. 売上傳票の入力(省略) -3
 2. 着店コードの入力
 3. 宅配伝票へ印刷 -4

☆☆☆ マイツール化以前 ☆☆☆

《仕事の説明》
 宅配便でユーザーへ配送しているの、箱に貼り付ける伝票を、発送する数だけ手で記入していた。

《問題点》
 贈答発送の量が年々多くなってきており、伝票記入の量が増えてたいへんである。
 また、何枚もの複写伝票になっているので、力を入れて記入しなければならず、書き損じと睡魔に悩まされ、ついにはけんしょう炎になってしまった。

《手書きの帳票》

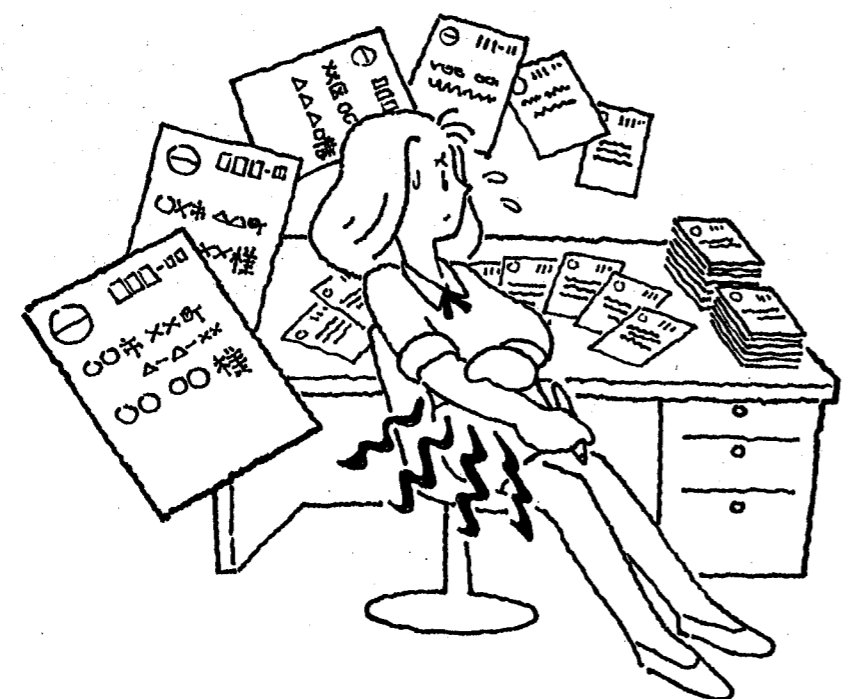

ワン・ポイント (応用等)

☆☆☆ マイツール化以後 ☆☆☆

(概要) 宅配便の着店コードをUPDで転記する。 (詳細)

(効果・感想)
 ・マイツールを使って、右手のけんしょう炎が治った。
 ・一度入力したデータで打ち出されるので、間違いが消えた。寝ぼけまなこでも、CMDとファンクションキー操作で確実に打ち出せる。
 ・着店コードは本来宅配ドライバーが自分で記入するものだが、夕方になると集荷が多くなり混雑していたものが緩和され、ドライバーも喜んでいる。

(操作手順)
 R:11:(着店コード転記)
 UPD:1:8-9:11:1:R:2:19:
 UPD:1:8-9:11:3:R:4:19:
 UPD:1:8-9:11:5:R:6:19:
 CFP:2:11,12:
 CFP:1:18:5:1:4:
 SR:20:
 CTP:18,20:1:
 W:S1:

(加工前)

[宅配伝票印刷用] 93.12.27 混 L=0119 C=0200
 F=4,3,2,1,2,14,2,2,7,6,6,24,40,25,2,10,4,6,10,6,5

予頁	法伝 No	発送主	〒	住所 1住所 2	住	7ロツ-P.No	回数券
34	A01 1-3	秋桜磨具之進	105	東京都港区西新橋2-38-5	1	93A01 ①	郵送
34	A01 4-6	マク秋桜	377	群馬県渋川市石原201-10	9	93A01	
34	A01 7	馬場果樹園	377	群馬県渋川市祖母島神田原	3	93A01=	
0910	宅*1	黄桜あやめ	夜104	東京都中央区銀座2-11-18	5	つがる10 1,130	10
1010	宅*2	菊正宗一郎	360	埼玉県深谷市大字中瀬	1	紅月 5 1,130	5
1010	宅*3	発見伝ハッチ	330	埼玉県大宮市仲町2-60	1	[ひめかみ 4 1,130	8
						[いわかみ 4	
1010	宅*4	マク リム	097	北海道稚内市白樺9-36-20		紅玉10 1,550	10
1026	宅*5	越乃白うめこ	222	神奈川県横浜市港北区上下	5	[北斗 3 1,130	10
						[金星 4	
						[陽光 3	
1026	宅*6	えふどん商事	806	福岡県北九州市八幡西区	美	陽光10 2,380	10
						新世界10	10
						王林10	10
サ	宅*7	秋桜磨具之進	夜105	東京都港区西新橋2-38-5	マ	無袋ふじ10 1,130	10
						合計	①
						ふじ特上	
6-7-8-9						11-13-14-15-16-19-20-21-27	28

[宅急便 着店コード表 '92.11.01]
 F=6,5,6,5,6,5
 赤平市06-04土浦市21-08新井市41-07
 旭川市04-00筑波郡21-09糸魚川41-05
 芦別市06-04取手市21-05岩船郡40-05
 網走市05-11那珂湊21-16小千谷41-10
 阿寒郡05-15那珂郡21-14柏崎市41-06
 足寄郡07-12行方郡21-01加茂市41-06
 厚岸郡08-06新治郡21-08刈羽郡41-06
 厚田郡00-35西茨城21-18北魚沼41-13
 網走郡05-13日上市21-11北蒲原40-08
 虹田郡 常陸太21-14五泉市40-09
 岩見沢01-02東茨城21-15古志郡41-10
 石狩郡00-35真壁郡21-02三条市40-01
 磯谷郡03-36水海道21-06三島郡
 岩内郡03-37水戸市21-17佐渡郡
 歌志内06-04結城市21-03新発田40-04
 有珠郡03-12結城郡21-22上越市41-02
 浦河郡03-24龍ヶ崎21-04白根市40-12
 雨竜郡 燕市 40-06
 恵庭市01-03足利市22-07十日町41-04
 江別市01-04安藤郡22-11板尾市41-09
 枝幸郡04-13今市市22-10豊栄市40-04
 小樽市00-20宇都宮22-08長岡市41-08
 帯広市07-09大田原22-18中魚沼41-04
 奥尻郡02-14小山市22-01中蒲原40-02
 河西郡07-02鹿沼市22-06中頸城41-07
 河東郡07-01上都賀22-06新潟市40-00
 樺戸郡06-00河内郡22-09新潟市40-02
 上野原02-11黒磯市22-04西蒲原40-07

(加工後)

[宅配伝票印刷用] 93.12.27 混 L=0119 C=0200
 F=4,3,2,1,2,14,2,2,7,6,30,40,25,2,10,4,6,5,1,4,6,5

予頁	法伝 No	発送主	〒	住所 1住所 2	住	7ロツ-P.No	回数券
34	A01 1-3	秋桜磨具之進	105	東京都港区西新橋2-38-5	1	93A01 ①	郵送
34	A01 4-6	マク秋桜	377	群馬県渋川市石原201-10	9	93A01	23-10
34	A01 7	馬場果樹園	377	群馬県渋川市祖母島神田原	3	93A01=	23-10
0910	宅*1	黄桜あやめ	夜104	東京都中央区銀座2-11-18	5	つがる10 1,130 31-02	10
1010	宅*2	菊正宗一郎	360	埼玉県深谷市大字中瀬	1	紅月 5 1,130 34-05	5
1010	宅*3	発見伝ハッチ	330	埼玉県大宮市仲町2-60	1	[ひめかみ 4 1,130 24-10	8
						[いわかみ 4	
1010	宅*4	マク リム	097	北海道稚内市白樺9-36-20		紅玉10 1,550 04-10	10
1026	宅*5	越乃白うめこ	222	神奈川県横浜市港北区上下	5	[北斗 3 1,130	10
						[金星 4	
						[陽光 3	
1026	宅*6	えふどん商事	806	福岡県北九州市八幡西区	美	陽光10 2,380	10
						新世界10	10
						王林10	10
サ	宅*7	秋桜磨具之進	夜105	東京都港区西新橋2-38-5	マ	無袋ふじ10 1,130	10
						合計	①
						ふじ特上	
6-7-8-9						11-13-14-15-16-19-20-21-27	28

ワン・ポイント (応用等)

宅配便の伝票印刷—2 伝票印刷

NO.
F-5
-3
-4

(概要)

宅配伝票にPFで印刷する。

<マイツールでの仕事の流れ>

1. 売上伝票の入力 (省略)
2. 着店コードの入力
3. 宅配伝票へ印刷

(効果・感想)

- ・右手のけんしょう炎が治った。
- ・一度入力したデータで打ち出されるので、間違いが消えた。寝ぼけまなこでも、CMDとファンクションキー操作で確実に打ち出せる。
- ・着店コードは本来宅配ドライバーが自分で記入するものだが、夕方になると集荷が多くなり混雑していたものが緩和され、ドライバーも喜んでいる。

(加工前)

[宅配伝票印刷用] 93.12.27 混 L=0119 C=0200
F=4,3,2,1,2,14,2,2,7,6,30,40,25,2,10,4,6,5,1,4,6,5

予頁	法伝 No	発送主	〒	住所 1住所 2	707c-P.No	回数券
34	A01 1-3	秋桜磨具之進	105	東京都港区西新橋2-38-5	1 93A01	① 郵送
34	A01 4-6	マグ秋桜	377	群馬県渋川市石原201-10	9 93A01	23-10
34	A01 7	馬場果樹園	377	群馬県渋川市祖母島神田原	3=93A01==	23-10
0910	宅*1	黄桜あやめ	夜104	東京都中央区銀座2-11-18	5 つがる	10 1,130 31-02
1010	宅*2	菊正宗一郎	360	埼玉県深谷市大字中瀬	1 紅月	5 1,130 34-05
1010	宅*3	発見伝ハッチ	330	埼玉県大宮市仲町2-60	1 [ひめかみ	4 1,130 24-10
					[いわかみ	4
1010	宅*4	マグ リム	097	北海道稚内市白幡9-36-20	紅玉	10 1,550 04-10
1026	宅*5	越乃白うめこ	222	神奈川県横浜市港北区上下	北斗	3 1,130
					金星	4
					陽光	3
1026	宅*6	えふどん商事	806	福岡県北九州市八幡西区	美 陽光	10 2,380
					新世界	10
					玉林	10
34	宅*7	秋桜磨具之進	夜105	東京都港区西新橋2-38-5	マ 無袋ふじ	10 1,130
						合計
						①
					ふじ特上	

(加工後)

93A01 予頁 34

595-8305-3014 平成 5 . 219 日 配達予定日 2月20日

住所 〒104 03-3546-2705 31 02

東京都 中央区銀座2-11-18

宅急便 第22中央ビル6F マグ全国

お姉さん 黄桜あやめ 様

住所 〒377 0279-24-2525

群馬県 渋川市祖母島神田原

配達指定は 夜

品名 リンゴ つがる

なまもの 1 1.0kg

7501

23 10

(操作手順)

PF:10:::
(プリンタの印字圧は最大にしておく)

ワン・ポイント
(応用等)



<タイトル> 売上高の集計-1 売上高の計算 タイプB

<効用> 収穫高を正確に知り、品種比率もグラフで把握

<業種1> 農業・畜産業 <業種2> 果樹園
 <業務1> 売上管理 <仕事内容>

会社名 群馬県 馬場果樹園 機種 Mr.マイツールIIIe VER. M3.11e

<仕事・業務の概要>

リンゴ専業の果樹園。
 従業員は家族4人。
 市場出荷なし、他よりの仕入れもなし。
 りんご狩りと宅配発送販売のみ。

<マイツールでの仕事の流れ>

1. TMで収穫高を集計する
2. グラフの作成

NO.
F-5
-5
-6

★★★ マイツール化以前 ★★★

《仕事の説明》

手書きで集計表を作成し、電卓で品種ごとに計算していた。かなりの時間と根気が必要な作業だった。

★★★ マイツール化以後 ★★★

《見えてきた》

- ・TMを使うと簡単に集計ができて、収穫高を正確に知ることができる。
- ・また、グラフ化するだけで品種ごとの比率も計算してくれるので、手間がかからない。

《効果・感想》

・TMで縦軸に集計したい項目名のある列、横軸には「指定しない」を選択し、計算は「数値」を選び実際に数値のある列を指定すると、画面上に簡単に集計表が出来上がる。データをキチンと入力しておけば、集計の作業には手間はかからない。

(概要)

売り上げデータをTMで集計して、売上高を計算する。

(加工前)

[売上帳 2ページ] 93.02.19
 F=4,5,12,5,10,6,4

伝No	日付	お客様名	コード	品種名	Kg	@
134	1021	月影	兵庫 01	新世界	13	
135	1022	焼				
136	1022	鉄				
137	1022	鉄				
138	1023	丸				
139	1023	丸				
140	1023	銭				
141	1023	木				
142	1024	矢				
143	1024	矢				
144	1025	古				
145	1025	桜				
146	1025	明				
147	1026	方				
148	1026	左				
149	1027	花				
150	1028	諸				

[売上帳 1ページ] 93.02.19
 F=4,5,12,5,10,6,4

伝No	日付	お客様名	コード	品種名	Kg	@
120	1017	三船	剛 02	いわかみ	5	
121	1017	三船	剛 04	静香	4	
121	1017	鮎原	こずえ 01	新世界	13	
121	1017	鮎原	こずえ 14	陽光	22	
121	1017	鮎原	こずえ 18	王鈴	3	
122	1017	江戸川	乱歩 20	めぐみ	5	
123	1017	銭形	警部 08	あかぎ	51	
124	1018	月影	兵庫 12	紅玉	12	
125	1018	一色	兵庫 07	紅月	6	
126	1018	東	隼人 05	つがる	16	
127	1018	東	八郎 03	ひめかみ	25	
128	1018	鏡	明子 07	紅月	11	
129	1019	立花	リカ 04	静香	32	
130	1019	夢野	サリー 04	静香	28	
131	1019	猛烈	ア太郎 25	ふじ特上	24	
132	1019	花形	みつる 24	名月	9	
133	1020	諸星	団 01	新世界	16	

(加工後)

[売上帳 1ページ] F=10,8

品種名	合計
いわかみ	5
静香	86
新世界	117
陽光	60
王鈴	3
めぐみ	5
あかぎ	51
紅玉	62
紅月	48
つがる	16
ひめかみ	25
ふじ特上	24
名月	61
スター	24
北斗	44
ジョナ	8
はつあき	31
千秋	30
ゴールド	50
合計	750

(操作手順)

R:1:
 TM:1-2:C5::1:C6:
 W:S1:

ワン・ポイント (応用等)

指定する列を変えると、おもしろいほどに数字や割合が見えてくる。

収穫高の集計-2 品種別のグラフ化

NO.
F-5
-5
-6

(概要)

集計表から円グラフを作る。

<マイツールでの仕事の流れ>

1. TMで収穫高を集計する
2. グラフの作成

(効果・感想)

・グラフコマンドで比率を計算するので、手間がかからず便利です。

(加工前)

[売上帳 1°-2°]
F=10,8

品種名	合計
いわかみ	5
静香	86
新世界	117
陽光	60
王鈴	3
めぐみ	5
あかぎ	51
紅玉	62
紅月	48
つがる	16
ひめかみ	25
ふじ特上	24
名月	61
スター	24
北斗	44
ジョナ	8
はつあき	31
千秋	30
ゴールデン	50
合計	750



(加工後)

[売上帳 1°-2°]

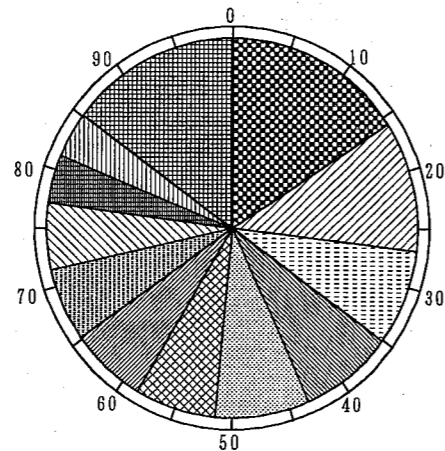

番号	品種名	割合 (%)	合計
1	新世界	15.60 %	117
2	静香	11.47 %	86
3	紅玉	8.27 %	62
4	名月	8.13 %	61
5	陽光	8.00 %	60
6	あかぎ	6.80 %	51
7	ゴールデン	6.67 %	50
8	紅月	6.40 %	48
9	北斗	5.87 %	44
10	はつあき	4.13 %	31
11	千秋	4.00 %	30
12	その他	14.67 %	110
----合計----			750

(操作手順)

R : S 1 :
DL : T :
SS : : 2 : 4 : : :
G : : : : :
(グラフコマンドのパラメータはいらない)

ワン・ポイント
(応用等)

何でもグラフで数字を確かめると、その傾向がつかめる。



<タイトル> **野菜相場の動き** タイプ B

<効用> **グラフ化できめの細かな市況分析が可能になった**

<業種1> **農業・畜産業** <業種2> **農業協同組合**
 <業務1> **経営** <仕事内容> **市況分析**

会社名 **愛媛県松山市堀江農業協同組合** 機種 **Mr. マイツールⅢe, IVe** VER.

<仕事・業務の概要> <マイツールでの仕事の流れ> NO. **F-6**

農協で野菜の集荷、販売を行なっている。

1. 野菜相場のグラフ化
2. 日ごとの動きをグラフ化する
3. 過去2年間の相場の動きをグラフ化

-1

★★★ マイツール化以前 ★★★

《仕事の説明》

農作物の相場は乱高下が多く傾向地が掴みにくかった。

★★★ マイツール化以後 ★★★

《見えてきた》

・グラフ化により、相場の動きの幅がある程度はっきりしてきた。

《効果・感想》

- ・市場、品質により、入荷量が増すと値を上げるものもあることもわかった。
- ・10数年のデータがあれば、似通った値動き、入荷量の年があり、栽培品種の検討材料となる。

(概要)

両軸グラフの折れ線グラフに相場、棒グラフに入荷を取り、両者の関連を調べる。

(加工前)

[野菜相場の動き-1]
F=2,2,2,2,16,10,15,15

93.07.01 混

年月日	品種	入荷量	高値	安値
910201金	ホウレンソウ	1000	1030	309
910204月	ホウレンソウ	1100	1030	206
910205火	ホウレンソウ	950	1030	206
910207木	ホウレンソウ	1000	1030	206
910208金	ホウレンソウ	1050	1030	206
910209土	ホウレンソウ	1100	1030	258
910212火	ホウレンソウ	1200	927	206
910213水	ホウレンソウ	1500	824	103
910214木	ホウレンソウ	1500	721	103
910215金	ホウレンソウ	1400	618	103
910216土	ホウレンソウ	1500	618	103
910218月	ホウレンソウ	1600	721	103
910219火	ホウレンソウ	1600	721	103
910221木	ホウレンソウ	1700	824	206
910222金	ホウレンソウ	1650	824	309
910223土	ホウレンソウ	1000	1030	309
910225月	ホウレンソウ	950	1030	309
910226火	ホウレンソウ	1200	1030	309
910227水	ホウレンソウ	1500	824	206
910228木	ホウレンソウ	1450	824	206

(加工後)



[野菜相場の動き-1]

■ 入荷量
□ 高値

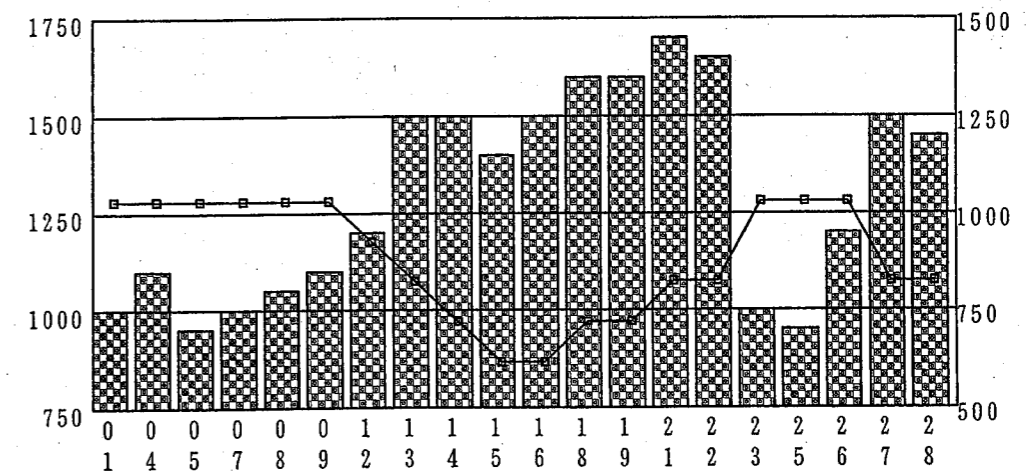

※入荷量と値動きに何か相関関係がありそうだ。

(操作手順)

R:18:
MC:3:1:
G:12::2:6:7:::~